

- LEGENDE**
- Technische Planung**
- Lage des Bauvorhabens
  - Baufeld
- Grenzen**
- Landkreisgrenze
  - Naturräumliche Gliederung (Meynen/Schmidhäuser)
- Schutzgebiete**
- ▨ FFH-Gebiete
  - ▨ Landschaftsschutzgebiete
  - ▨ Naturschutzgebiete
  - ▨ Vogelschutzgebiete
- Maßnahmenübersicht**
- ▭ Lage der zeitlich vorgezogenen Ausgleichsmaßnahmen (CEF-, FCS-Maßnahme)
  - ▭ Lage der Ausgleichsmaßnahmen (A-Maßnahme)

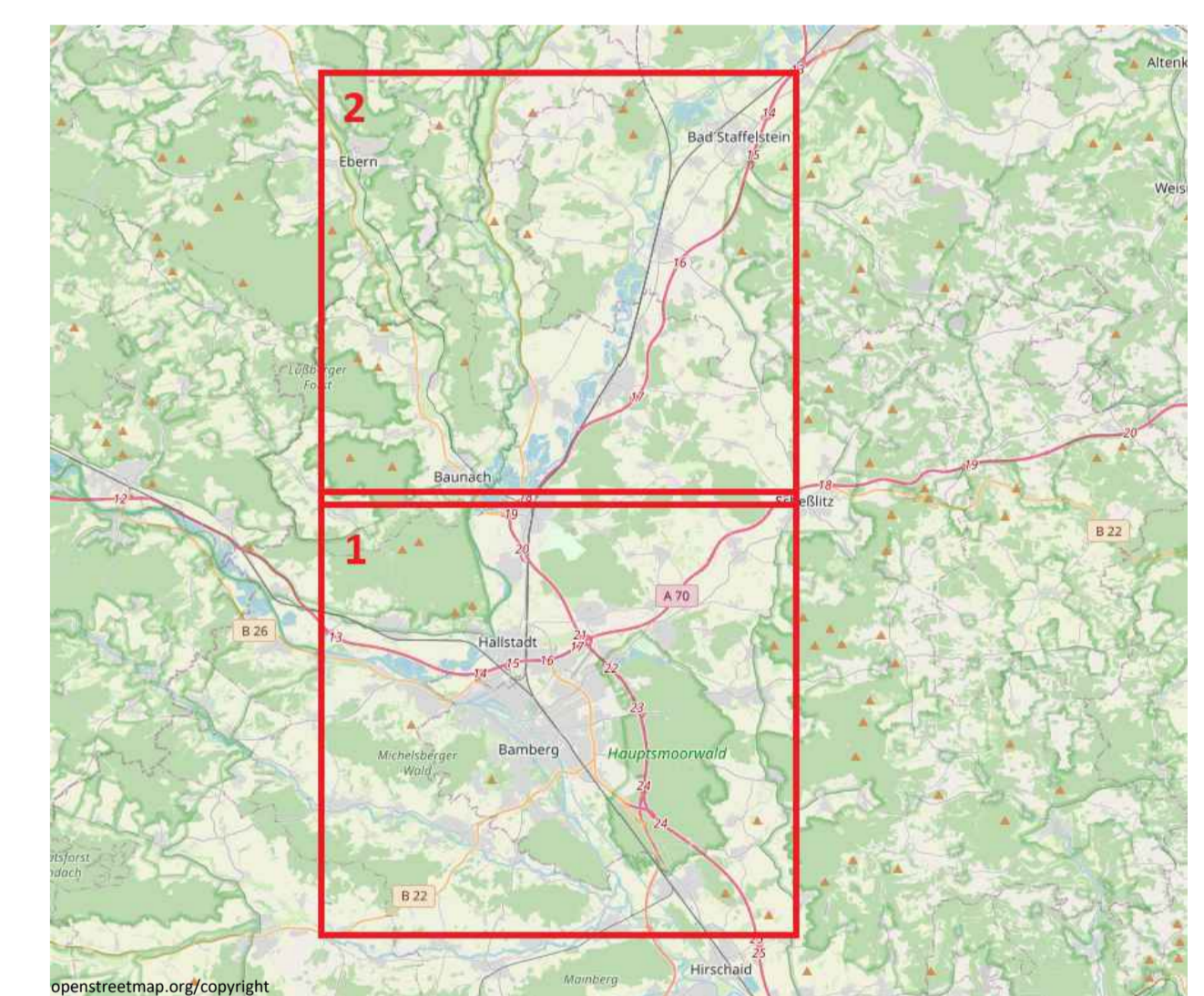

<p>Entwurfserstellung:</p> <p><b>OPUS</b></p> <p>Oekologische Planungen, Umweltstudien und Service GmbH</p>	<p>OPUS GmbH Richard-Wagner-Straße 35 93544 Bayreuth Tel: 0921 - 50 72 07 0 opus@opus.de</p>	<p>Standort: 05.12.2023 H. Grimm gezeichnet: 05.12.2023 H. Grimm geprüft: 05.12.2023 H. Grimm Projekt-Nr.: 3416 Bayreuth, 05.12.2023</p>
---	--	--

<p><b>Die Autobahn</b> Niederlassung Nordbayern Außenstelle Bayreuth Wittelsbacherstr. 11, 93044 Bayreuth</p>	<p>Standort: 05.12.2023 H. Grimm gezeichnet: 05.12.2023 H. Grimm geprüft: 05.12.2023 H. Grimm Projekt-Nr.: 3416 Bayreuth, 05.12.2023</p>
---	--

Nr.	Art der Änderung	Datum	Zeichen

Lagesystem	Gauß-Krüger, DHDN90	Stand Kataster	2023
Hohensystem	DHN12 (NN)	Bestandsvermessung	2005-2017

## FESTSTELLUNGSENTWURF

<p>Die Autobahn GmbH des Bundes</p> <p>Straße / Abschnitt-Nr. / Station: A70, 400, 0,005 - A70, 420, 1,303 A70, 390, 2,000 - A70, 450, 0,849</p> <p>PROJIS-Nr.: A70 Schweinfurt - Bayreuth und A73 Lichtenfels - Nürnberg</p> <p>Nachträgliche Lärmvorsorge einschließlich Anpassungen am AK Bamberg</p> <p>Aufgestellt: 20.12.2023 Niederlassung Nordbayern Außenstelle Bayreuth GB BA - Planung und Bau</p>	<p>Unterlage / Blatt-Nr.: 9.1 Landschaftspflegerischer Maßnahmenübersichtsplan</p> <p>Maßstab: 1 : 25.000</p> <p>Aufgestellt: 20.12.2023 Niederlassung Nordbayern Außenstelle Bayreuth GB BA - Planung und Bau</p>
---	--

© Bayerisches Landesamt für Umwelt, www.lfu.bayern.de  
Verändert nach:  
© Bayerische Vermessungsverwaltung, Geobasisdaten  
Netzsystem Gauß-Krüger  
Transformation UTM-CGK-3DIM-SAL  
Angabe zum Lage- und Höhenreferenzsystem siehe Merkblatt  
Auszug enthält Daten aus dem Rauminformationssystem

© Bayerisches Landesamt für Umwelt, www.lfu.bayern.de  
Verändert nach:  
© Bayerische Vermessungsverwaltung, Geobasisdaten  
Netzsystem Gauß-Krüger  
Transformation UTM-CGK-3DIM-SAL  
Angabe zum Lage- und Höhenreferenzsystem siehe Merkblatt  
Auszug enthält Daten aus dem Rauminformationssystem