

# Regionalplan Oberfranken-Ost (5)

Zweite Änderung 2000

## Begründungskarte 1 Nahbereiche

Redaktionell angepasst an das LEP Bayern 2018

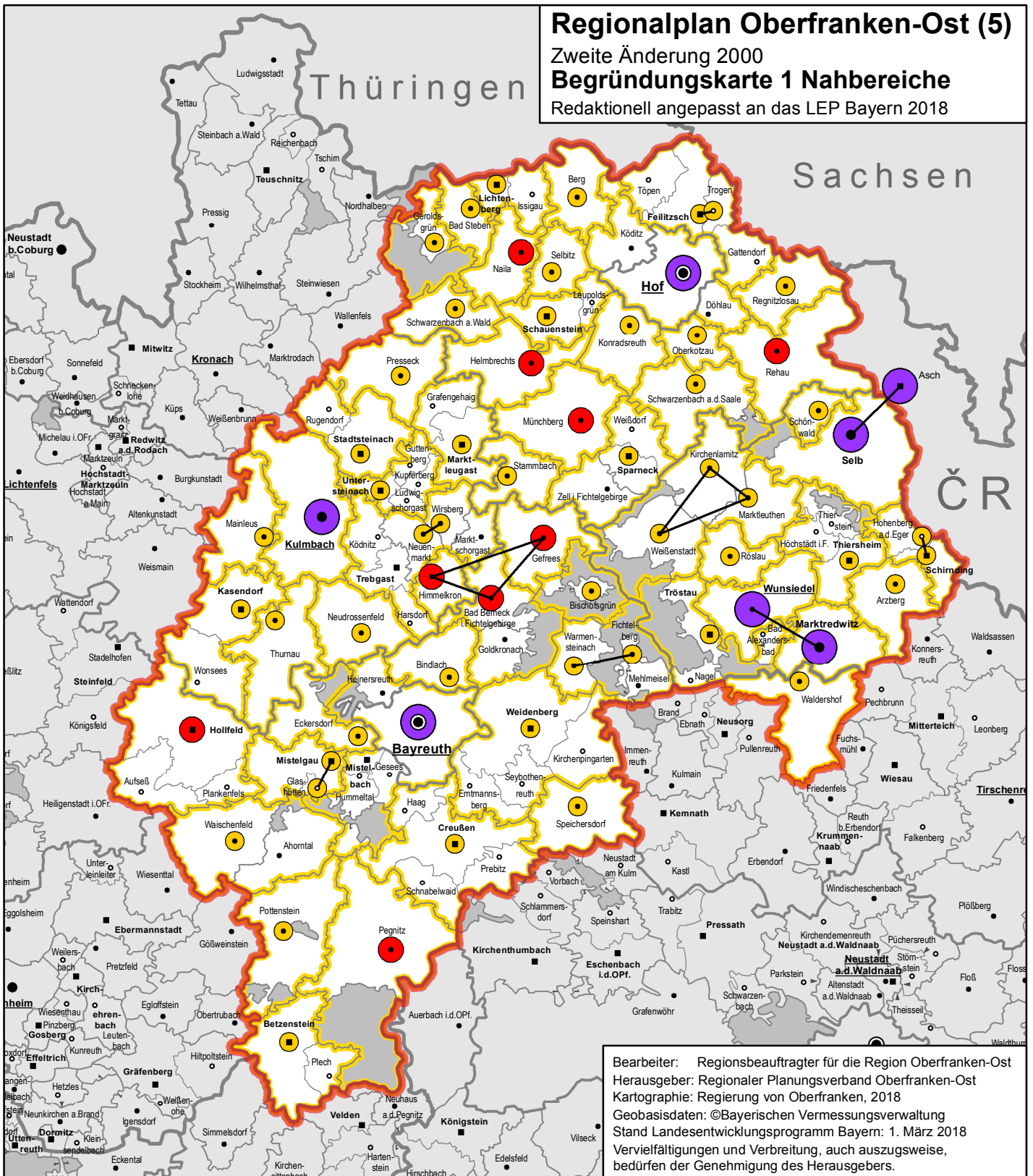

Bearbeiter: Regionsbeauftragter für die Region Oberfranken-Ost  
 Herausgeber: Regionaler Planungsverband Oberfranken-Ost  
 Kartographie: Regierung von Oberfranken, 2018  
 Geobasisdaten: ©Bayerischen Vermessungsverwaltung  
 Stand Landesentwicklungsprogramm Bayern: 1. März 2018  
 Vervielfältigungen und Verbreitung, auch auszugsweise, bedürfen der Genehmigung des Herausgebers.

- |  |                        |  |                               |  |                         |  |   |
|--|------------------------|--|-------------------------------|--|-------------------------|--|---|
|  | Oberzentrum            |  | Mittelzentrum                 |  | Grundzentrum            |  | Verbindungs-<br>linien zur Kennzeichnung<br>Zentraler Doppel- oder Mehrfachorte |
|  | Grenze der Nahbereiche |  | Regionsgrenze                 |  | Landesgrenze            |  | Gemeinde  |
|  | Grenze der Nahbereiche |  | Regierungsbezirksgrenze       |  | Landkreisgrenze         |  | Mitgliedsgemeinde   |
|  | Regionsgrenze          |  | Grenze der Kreisfreien Städte |  | Verwaltungsgemeinschaft |  | Verwaltungsgemeinschaft (VG)  |
|  | Regionsgrenze          |  | Verwaltungsgemeinschaft       |  | Gemeindegrenze          |  | Große Kreisstadt  |
|  | Regionsgrenze          |  | Gemeindegrenze                |  | Mitgliedsgemeinde       |  | Kreisfreie Stadt  |
|  | Regionsgrenze          |  | Gemeindefreie Gebiete         |  | Gemeindefreie Gebiete   |  | Gemeinde mit VG-Sitz  |
|  | Regionsgrenze          |  | Gemeindefreie Gebiete         |  | Gemeindefreie Gebiete   |  | Große Kreisstadt mit VG-Sitz  |

0 3 6 12 18 24 km

1:500.000