

**Energiewende**  
ADin Dr. Boerner  
Tel. 1336

**Regierungspräsident**  
Florian Luderschmid  
Tel. 1210

**Regierungsvizepräsident**  
Thomas Engel  
Tel. 1212

**Presse**  
Ltd. RDin Kerner  
Tel. 1229

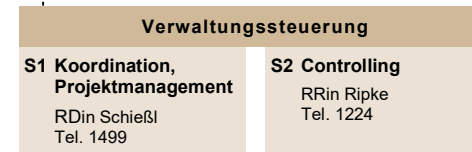
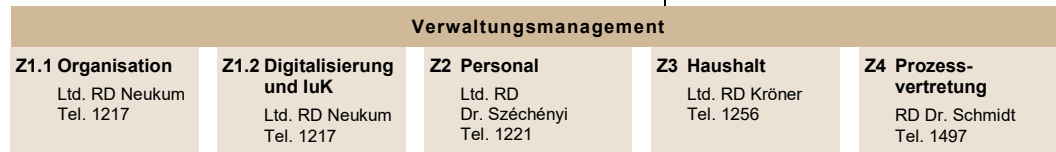

**Gleichstellungsbeauftragte**  
BRin Schreyer  
Tel. 1445

**Bereich 1 Sicherheit, Kommunales und Soziales**  
AD Krug  
Tel. 1324

**Bereich 2 Wirtschaft, Landesentwicklung, Heimat und Verkehr**  
ADin Dr. Boerner  
Tel. 1336

**Bereich 3 Planung und Bau**  
AD Endres  
Tel. 1554

**Bereich 4 Schulen**  
AD Kuen  
Tel. 1366

**Bereich 5 Umwelt, Gesundheit und Verbraucherschutz**  
AD Dr. Bührle  
Tel. 1443

**Bereich 6 Ernährung und Landwirtschaft**  
Ltd. LD Prischenk  
Tel. 1460

**Gewerbeaufsichtsamt**  
Ltd. GewD Tschsch  
Tel. 2270

**10 Staatsrecht, Sicherheit und Ordnung**  
Ltd. RD Wich | Tel. 1331

**20 Wirtschaftsförderung**  
Ltd. RD Fischer | Tel. 1315

**30 Hochbau und Betriebstechnik**  
Ltd. BD Schmidt | Tel. 1419

**40.1 Grund- und Mittelschulen Erziehung/Unterricht/Qualitätssicherung**  
Ltd. RSchD Wunsch  
Tel. 1370

**50 Technischer Umweltschutz**  
Ltd. RD Dr. Schenk  
Tel. 1770

**60 Agrarstruktur und Umweltbelange in der Landwirtschaft**  
Ltd. LD Prischenk | Tel. 1460

**1 Sozialer Arbeitsschutz und Kompetenzzentrum Arbeitszeit**  
GewD Scheler | Tel. 2210

**11 Zentrale Ausländerbehörde**  
Ltd. RD Kerling | Tel. 2110

**22 Energiewirtschaft, Preisprüfung, Gewerbe und Beschäftigung**  
RDin Stadler | Tel. 1688

**31 Straßenbau**  
Ltd. BDin Roth | Tel. 1565

**40.2 Grund- und Mittelschulen Organisation/Personal**  
Ltd. RSchD Doerfler  
Tel. 1380

**51 Naturschutz**  
Ltd. RD Grauvogl | Tel. 1478

**61 Bildung in der Land- und Hauswirtschaft**  
Ltd. LD Traub | Tel. 1465

**21 Arbeitsschutz und Gefahrstoffe auf Baustellen und Sprengwesen**  
GewD Dr. Kretzer  
Tel. 2220

**12 Kommunale Angelegenheiten**  
Ltd. RD Helbig | Tel. 1239

**23 Schienen- und Straßenverkehr**  
Ltd. RD Diehl | Tel. 1670

**32 Planfeststellung, Straßenrecht, Baurecht**  
Ltd. RD Uebelhoer | Tel. 1345

**41 Förderschulen**  
Ltd. RSchD Dr. Mück-Rönsch  
Tel. 1354

**52 Wasserwirtschaft**  
Ltd. BD Hafner | Tel. 1553

**62 Beratung in der Land- und Hauswirtschaft, Ernährung**  
Ltd. LDin Walter | Tel. 1498

**22 Strahlenschutz, Betriebssicherheit und Medizinprodukte**  
GewOR Hennemann  
Tel. 2230

**13 Soziales und Jugend**  
RD Leest | Tel. 1629

**24 Raumordnung, Landes- und Regionalplanung**  
Ltd. RDin Odewald  
Tel. 1493

**34 Städtebau**  
Ltd. BD Wunderlich  
Tel. 1570

**42.1 Berufliche Schulen Organisation**  
Ltd. RSchD Waldmann  
Tel. 1375

**53.1 Gesundheit**  
Ltd. MedD Dr. Meister  
Tel. 1903

**62 Beratung in der Land- und Hauswirtschaft, Ernährung**  
Ltd. LDin Walter | Tel. 1498

**23 Gefahrstoffe, Biostoffe und Organisation des Arbeitsschutzes**  
GewD Dr. Schilling  
Tel. 2250

**14.1 Flüchtlingsunterbringung und Integration**  
Ltd. RD Neubauer  
Tel. 1633

**26 Bergamt Nordbayern**  
Ltd. BgD Weiß | Tel. 1389

**35 Wohnungswesen**  
Ltd. BD Reichl | Tel. 1600

**42.2 Berufliche Schulen Personal/Schulberatung/Schulentwicklung**  
Ltd. RSchD Topinka  
Tel. 1374

**53.2 Pharmazie**  
Ltd. PharmD Dr. Vogt  
Tel. 1913

**62 Beratung in der Land- und Hauswirtschaft, Ernährung**  
Ltd. LDin Walter | Tel. 1498

**3 Gewerbeärztlicher Dienst, medizinischer Arbeitsschutz**  
MedDin Dr. Huke  
Tel. 2260

**14.2 Aufnahmeeinrichtung für Asylbewerber**  
RDin Lehner  
Tel. 0951/13294-222

**43 Schulpersonalrecht**  
RD Daubner | Tel. 1363

**54 Verbraucherschutz, Veterinärwesen**  
Ltd. VetD Dr. Hauser  
Tel. 1915

**62 Beratung in der Land- und Hauswirtschaft, Ernährung**  
Ltd. LDin Walter | Tel. 1498

**4 Kompetenzzentrum Marktüberwachung Chemie**  
GewDin Horn | Tel. 2240

**44 Schulorganisation/Schulrecht**  
Ltd. RD Steiner | Tel. 1352

**55.1 Rechtsfragen Umwelt**  
Ltd. RDin Weustink  
Tel. 1447

**55.2 Rechtsfragen Gesundheit und Verbraucherschutz**  
Ltd. RD Griebel | Tel. 1905

Erreichbar über:  
Postanschrift Ludwigstraße 20, 95444 Bayreuth  
Telefon 0921/604-0  
PC-Fax 0921/604-41258  
E-Mail [poststelle@reg-ofr.bayern.de](mailto:poststelle@reg-ofr.bayern.de)  
Internet [www.regierung.oberfranken.bayern.de](http://www.regierung.oberfranken.bayern.de)

**Interne Meldestelle nach HinSchG**  
Ltd. RD Kröner | Tel. 1256